

# MONTHLY MEMBERSHIP PROGRESS REPORT

UBICACIÓN COLOMBIA

District F 1

Results as of: 1/31/2021

| Clubes                  |                       |               |                      |
|-------------------------|-----------------------|---------------|----------------------|
| RESULTADOS DE 2020-2021 |                       |               |                      |
| TRIMESTRE               | META DE CLUBES NUEVOS | NUEVOS CLUBES | CLUBES DADOS DE BAJA |
| JUL/AGO/SEP             | 0                     | 0             | 0                    |
| OCT/NOV/DIC             | 0                     | 3             | 0                    |
| ENE/FEB/MAR             | 1                     | 0             | 0                    |
| ABR/MAYO/JUN            | 2                     | 0             | 0                    |

| socios                  |                                |                          |   |
|-------------------------|--------------------------------|--------------------------|---|
| RESULTADOS DE 2020-2021 |                                |                          |   |
| TRIMESTRE               | META DE AUMENTO NETO DE SOCIOS | AUMENTO ACTUAL DE SOCIOS | Nº REAL DE SOCIOS DADOS DE BAJA (incluidos traslados) |
| JUL/AGO/SEP             | 20                             | 26                       | 7   |
| OCT/NOV/DIC             | 35                             | 154                      | 57  |
| ENE/FEB/MAR             | 15                             | 2                        | 5   |
| ABR/MAYO/JUN            | 15                             | 0                        | 0   |

METAS Y CIFRA ACUMULATIVA DE CLUBES NUEVOS

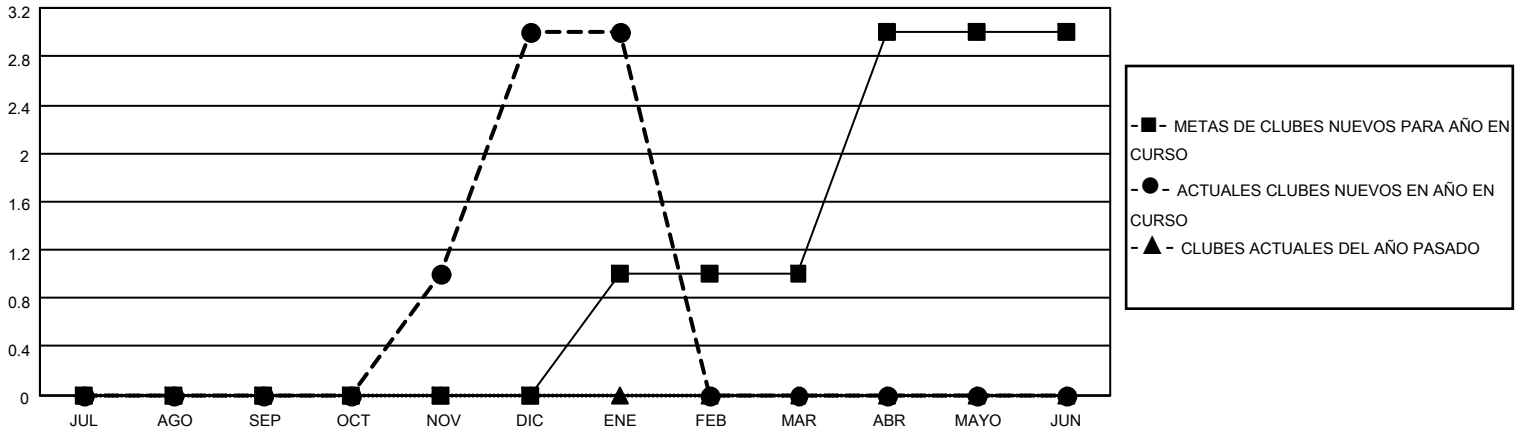

METAS Y CIFRA ACUMULATIVA DE SOCIOS

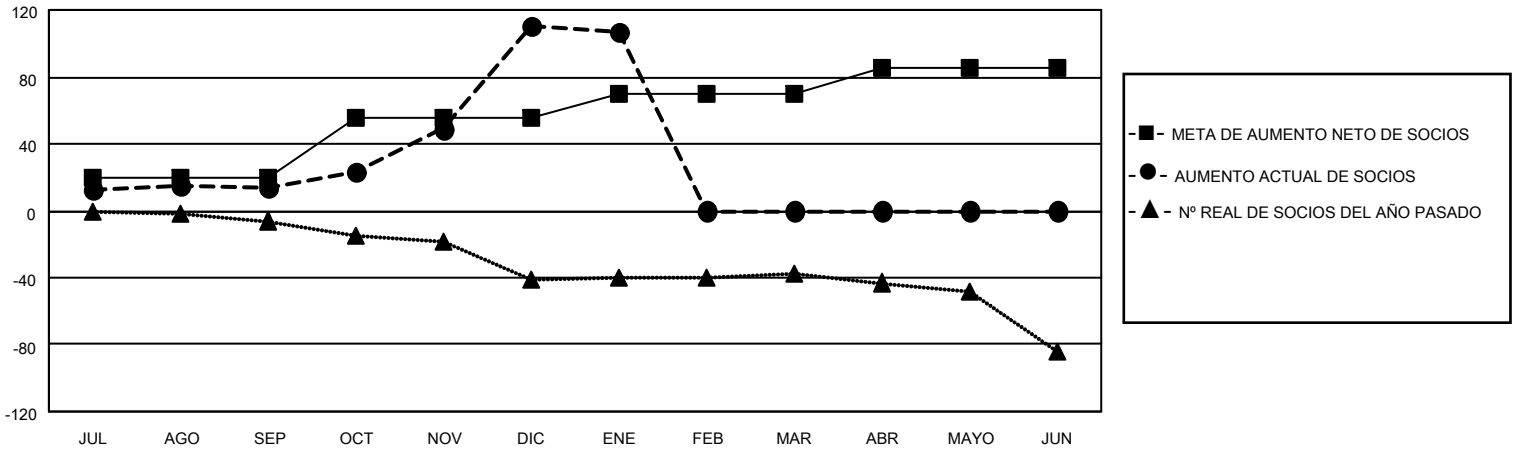

|                         |  |  |              |
|-------------------------|--|--|--------------|
| CLUBES DADOS DE BAJA: 0 | 30 CLUBS OF 69 AÑADIERON 1 O MÁS SOCIOS NUEVOS | <u>DISTRIBUCIÓN POR SEXO</u>                       |              |
| SOCIOS DADOS DE BAJA    |  | MASCULINO  | 523 (47.55%) |
| FALLECIDOS              | 6  | FEMENINO   | 577 (52.45%) |
| CLUB CANCELADO          | 0  | TOTAL DE SOCIOS EN UNIDADES FAMILIARES             |              |
| OTRO                    | 63   | 242  |              |
| TOTAL                   | 69   | SOCIOS FAMILIARES QUE PAGAN LA MITAD DE LAS CUOTAS |              |
|                         |  | 133  |              |

[HAGA CLIC AQUÍ PARA OBTENER LOS DATOS ACUMULATIVOS DE SOCIOS](#)